



FECHA: 30 ABRIL 2026

OBJETIVO: Informe técnico de comisión de campo del Fortalecimiento Turístico y productivo en el Departamento del Amazonas

LUGAR: Trapecio amazónico (Ronda, Nazareth, Mocagua, Naranjales, Puerto esperanza, San Martín de Amacayacu, El vergel, Macedonia, Santa Sofia)

RESPONSABLES: Secretaría de planeación y desarrollo territorial, Dirección de Infraestructura

FECHA PROGRAMADA: 28/04/2026

FECHA DE INICIO: 28/04/2026

FECHA DE TERMINACIÓN:
30/04/2026

DESARROLLO DEL ORDEN DEL DÍA

1. Información General y Contexto Administrativo

El presente documento constituye el informe oficial de la comisión técnica de campo liderada por la **Gobernación del Amazonas**, en un ejercicio de articulación intersecretarial sin precedentes entre la **Secretaría de Turismo y Cultura Departamental (STCD)** y la **Secretaría de Agricultura, Medio Ambiente y Productividad (SAMP)**. La misión responde a la estrategia de desarrollo regional mediante la implementación de proyectos macroeconómicos que buscan integrar las cadenas de valor productivas con la oferta turística del departamento.

El objetivo central de la comisión fue documentar los avances en la socialización de proyectos de inversión, realizar el diagnóstico físico de la infraestructura existente y avanzar en la concertación con las autoridades tradicionales de las comunidades indígenas del eje río. Estos datos técnicos son la base para garantizar la viabilidad de las intervenciones y asegurar que el gasto público responda a las necesidades reales de habitabilidad y competitividad de los territorios.

2. Alcance Técnico de los Profesionales de Planeación e Infraestructura

El equipo técnico de planeación e infraestructura desarrolló sus actividades bajo tres ejes funcionales obligatorios:

- **Georreferenciación:** Levantamiento de coordenadas geográficas de precisión para la ubicación de nuevas infraestructuras (PITs, centros de transformación) y la delimitación de áreas destinadas a mejoramientos arquitectónicos.
- **Registro Fotográfico:** Captura de evidencias técnicas del estado de conservación de los Prestadores de Servicios Turísticos (PST), con énfasis en fallas estructurales y falta de acabados.
- **Diagnóstico Técnico:** Evaluación in situ de las necesidades físicas, sanitarias y operativas, permitiendo cuantificar la brecha de servicios básicos en cada unidad territorial visitada.



FECHA: 30 ABRIL 2026

3. Marco Estratégico: Proyectos Socializados de Turismo y Agricultura

La intervención se estructura bajo dos pilares estratégicos que convergen físicamente en el territorio para maximizar el impacto económico:

Infraestructura Turística y Competitividad

- **Puntos de Información Turística (PIT):** Espacios de atención y orientación en comunidades.
- **Embarcaderos Turísticos:** Nodos de conectividad fluvial para el flujo de visitantes.
- **Mejoramiento integral de Parques:** Recuperación de espacios públicos comunitarios.
- **Plazoletas de Alimentos y Casas de Artesanías:** Infraestructura para el comercio local.
- **Intervención en hospedajes:** Construcción, Mejoramiento de infraestructura y dotación en alojamientos.
- **Innovación de Producto:** Propuesta de las "**CHAMBACULERAS**" como elemento diferenciador de la oferta náutica y turística regional.

Fortalecimiento Productivo

- **Centros de Transformación:** Plantas procesadoras adaptadas al contexto biótico local.
- **Nodos de Acopio:** Infraestructura para la recepción y clasificación de materia prima.
- **Asistencia Técnica:** Fortalecimiento organizativo y capacitación en líneas productivas.
- **Ruta Logística:** Sistema de recolección de excedentes para su inserción en el mercado.

4. Diagnóstico Detallado y Actividades por Comunidad

4.1. Comunidad de Ronda (28 de abril de 2026)

Se proyecta una intervención de alta complejidad que integra el turismo con la transformación del **Chocolate de Copozú (Cacao Amazónico)**.

- **Infraestructura:** Construcción de la **Plazoleta de Alimentos** ubicada estratégicamente a **7 metros de la Maloca Comunal**, junto a un **Centro de Transformación de Productos Agrícolas**.
- **Diagnóstico Productivo:** Prioridad de **15/20**. Se requiere un paquete integral de maquinaria que incluye: **Despulpadora, Báscula, Refrigeración, Empacadora, Cocción, Molino, Canastillas, Cuarto frío y sistema fotovoltaico**.
- **Capacidad de Alojamiento :**

Emprendimiento

Capacidad



FECHA: 30 ABRIL 2026

Hospedaje Casa María	4 Camas
Hospedaje Jenifer	12 Camas
Hospedaje La Profe	4 Camas
Hospedaje Los Gemelos	3 Camas
Hospedaje María	1 Cama
Maloca Yucuna Paji Kamejeya	6 Camas / 15 Hamacas
Total Capacidad	31 Camas / 15 Hamacas

- **Observación Técnica:** El diagnóstico evidencia una carencia crítica de baterías sanitarias y sistemas de agua potable. Se reporta una marcada **falta de acabados** en las habitaciones del Hospedaje Los Gemelos y Casa María.

PLAZOLETA DE ALIMENTOS Y PUNTO DE TRANSFORMACION





FECHA: 30 ABRIL 2026

PROCESO DE TRANSFORMACIÓN DE COPOAZÚ (CHOCOLATE)

INFOGRAFÍA VISUAL: LÍNEA DE PRODUCCIÓN DE CUPULATE

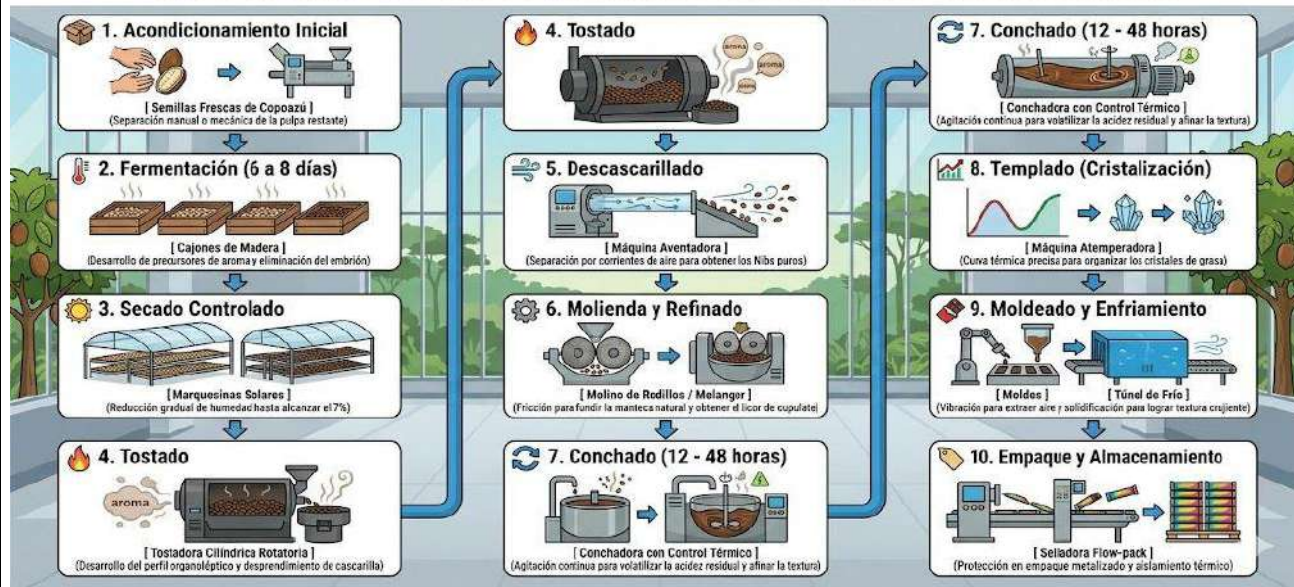

HOSPEDAJE CASA MARIA





FECHA: 30 ABRIL 2026

HOSPEDAJE LOS GEMELOS



CARENCIA DE INFRAESTRUCTURA DE BATERIAS SANITARIAS, COCINAS Y TANQUES DE RECOLECCION DE AGUA





4.2. Comunidad de Nazaret (28 de abril de 2026)

- **Infraestructura y Concertación:** Se acordó el mejoramiento de la **Casa de Artesanías** y la remodelación integral de la **Plazoleta de Alimentos**, la cual presenta un deterioro estructural avanzado que impide la prestación óptima del servicio.
 - **Nodo de Acopio:** Enfocado en **Fariña, Almidón y Açaí**. Es el territorio con la **Necesidad Más Alta (17/20)**. El diagnóstico técnico señala una **brecha logística completa** que exige una **inversión estructural urgente** en muelle, bodega, punto fijo y ruta logística.
 - **Capacidad de Alojamiento (PST):**
- | Emprendimiento | Capacidad |
|-------------------------|---------------------|
| Hospedaje Las Mariposas | 4 Camas |
| Hospedaje Clarita | 13 Camas |
| Total Capacidad | 26 Pax Total |
- **Hallazgos Técnicos:** Se identificó **falta de acabados en techos** específicamente en el Hospedaje Clarita y **deficiencias en los acabados de acceso** a las habitaciones en el Hospedaje Las Mariposas.

MEJORAMIENTO CASA DE ARTESANIAS





FECHA: 30 ABRIL 2026



PLAZOLETA DE ALIMENTOS





FECHA: 30 ABRIL 2026



HOSPEDAJE LAS MARIPOSAS





FECHA: 30 ABRIL 2026



HOSPEDAJE CLARITA

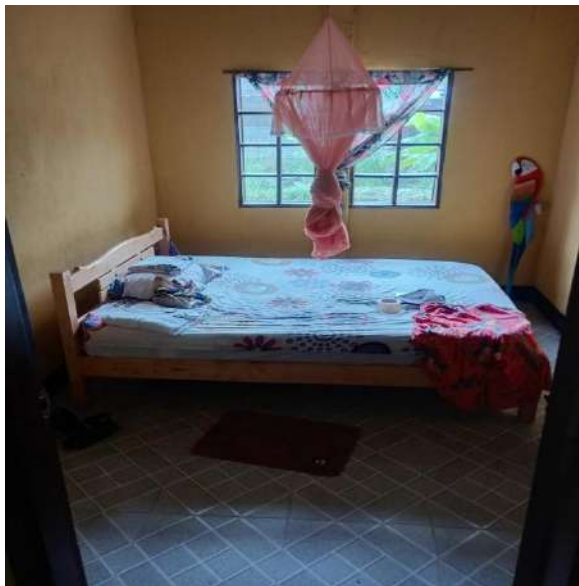



NODO DE ACOPIO Y PROCESO DE TRANSFORMACIÓN DE YUCA Y ACAI

OPCIÓN 1: NODO DE ACOPIO GRANDE CON PROCESAMIENTO INDEPENDIENTE (10x20m)

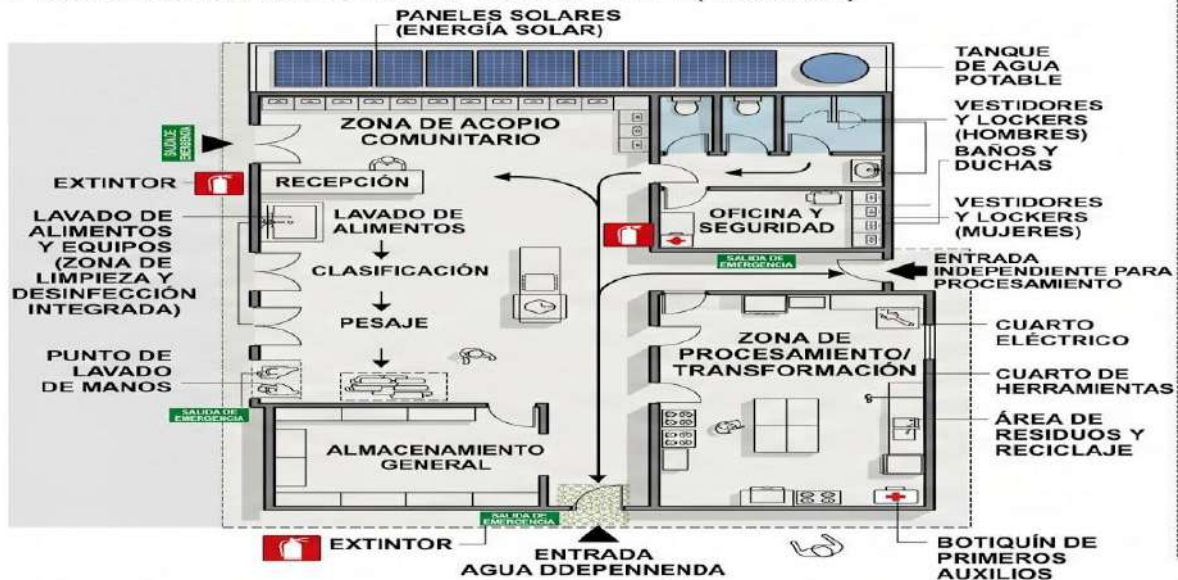

INFOGRAFÍA VISUAL: LÍNEA DE PRODUCCIÓN DE PULPA DE ACAI

Industria infographic esta modernizada agro-industrial en Leticia, Amazonas, Colombia

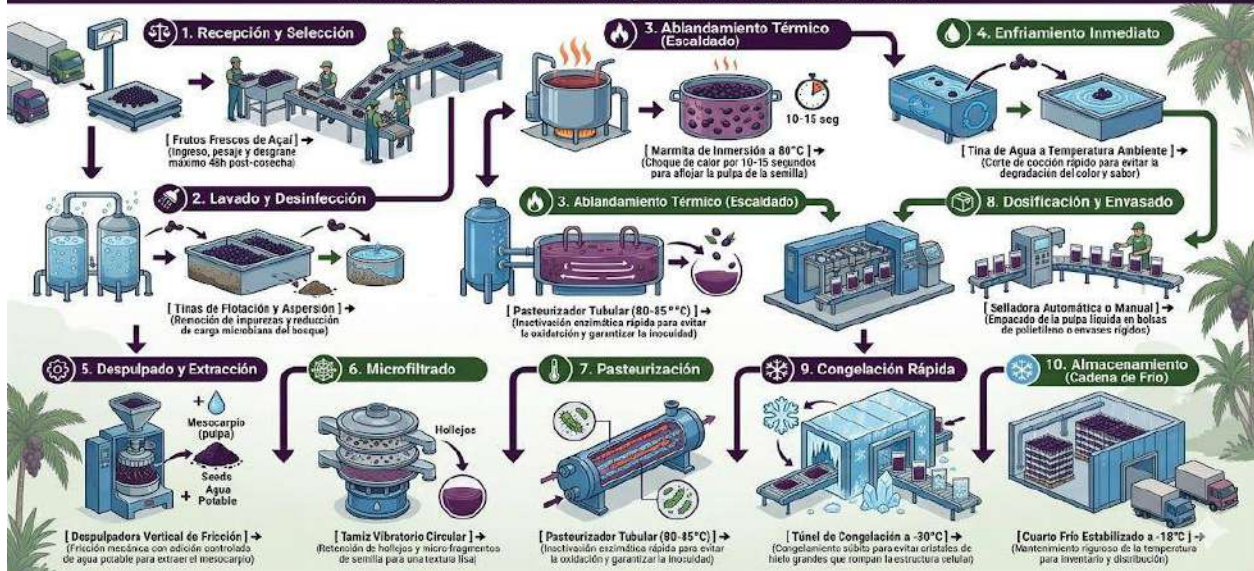

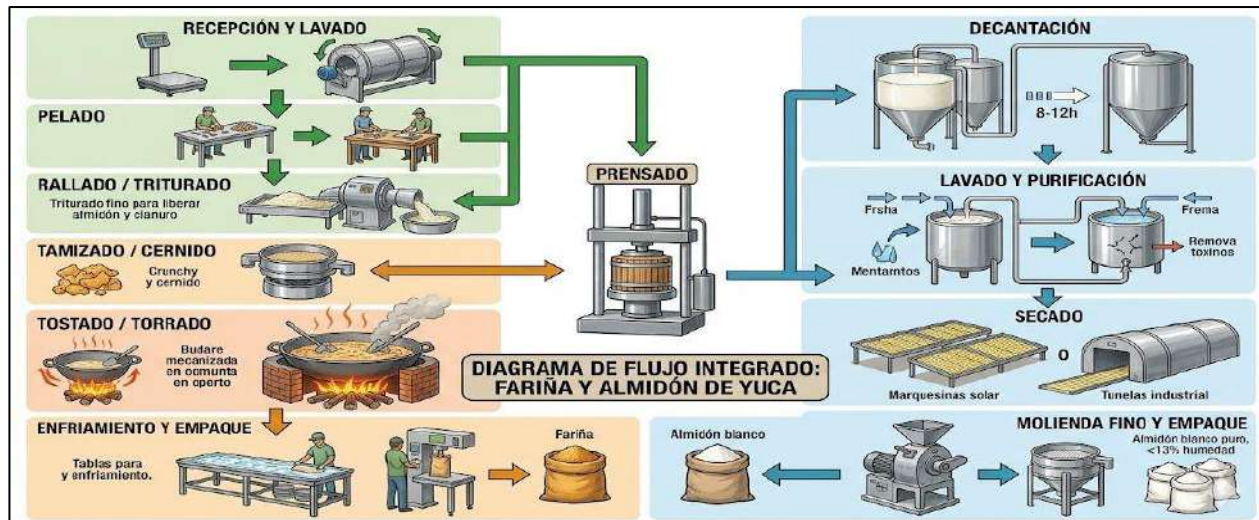

4.3. Comunidad de Mocaqua (28 de abril de 2026)

Se socializó la construcción de la **Plazoleta de Artesanías y Alimentos** y el mejoramiento del **PIT existente**, sobre el cual ya se realizó la georreferenciación.

Emprendimiento	Capacidad
Hospedaje Banbu	10 Camas
Cabañas Ecológicas Más Allá	4 Camas
Hospedaje Cacicus	9 Camas
Hospedaje Arú	12 Camas
Hospedaje Casa Floresta	11 Camas
Hospedaje Hermanos Rosas	8 Camas
Hospedaje La Ceiba	30 Camas
Hospedaje Maguta	9 Camas
Hospedaje Omé	22 Camas
Hospedaje Santi	9 Camas
Hospedaje Tatatao	12 Camas
Hospedaje Tomacachi	15 Camas
Hospedaje Wirapurú Bird Lodge	6 Camas
Total Capacidad	157 Camas



FECHA: 30 ABRIL 2026

MEJORAMIENTO PUNTO DE INFORMACION TURISTICO (PIT) EXISTENTE



CABAÑAS ECOLÓGICAS MÁS ALLÁ





NODO ACOPIO Y TRANSFORMACIÓN DE FRUTOS AMAZÓNICOS (MERMELADAS)

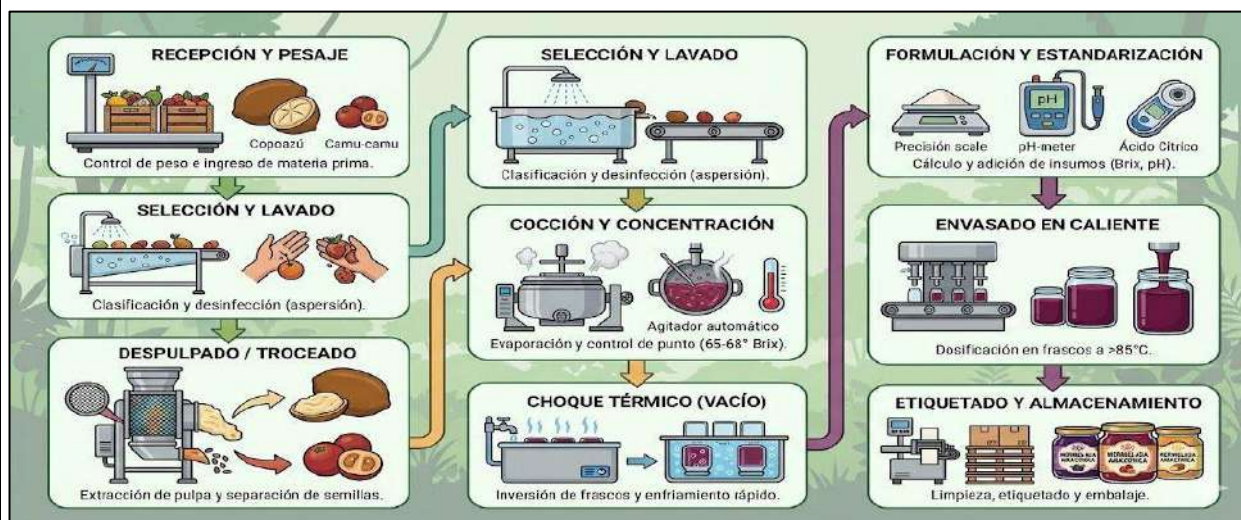

OPCIÓN 1: NODO DE ACOPIO GRANDE CON PROCESAMIENTO INDEPENDIENTE (10x20m)

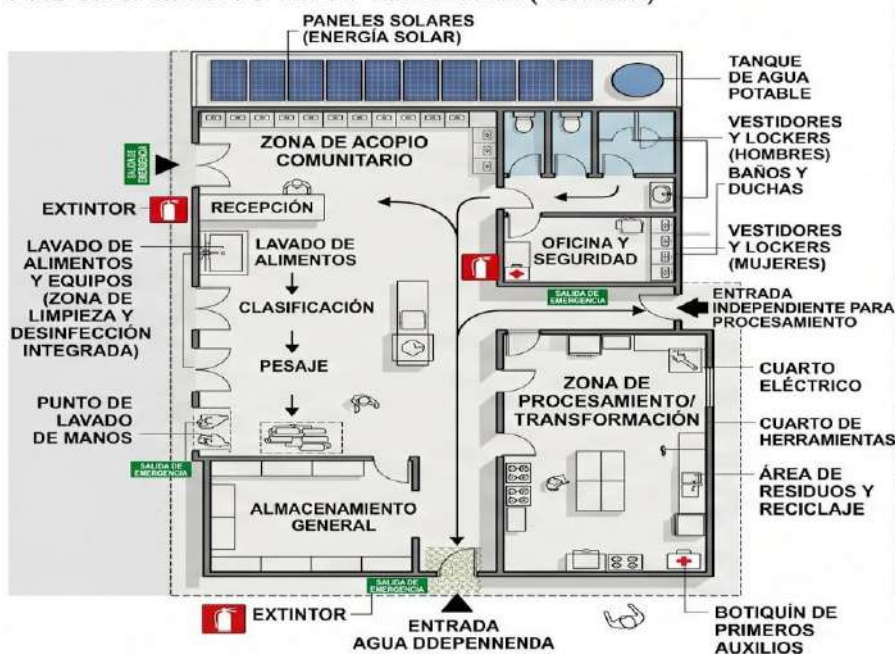

4.4. Comunidad de San Martín de Amacayacu (29 de abril de 2026)

Se identificó la necesidad de definir el espacio para el PIT. El mapeo arrojó los siguientes datos técnicos:



FECHA: 30 ABRIL 2026

Emprendimiento	Capacidad
Hospedaje Amacayacu Lodge	8 Camas
Hospedaje Ahuma	10 Camas
Naineku Lodge	29 Camas
Total Parcial	47 Camas

Nota: Se estima la existencia de un total de 7 establecimientos en el área.

NAINEKU LODGE



PUNTO DE TRANSFORMACION DE FRUTOS AMAZÓNICOS (MERMELADAS)



FECHA: 30 ABRIL 2026

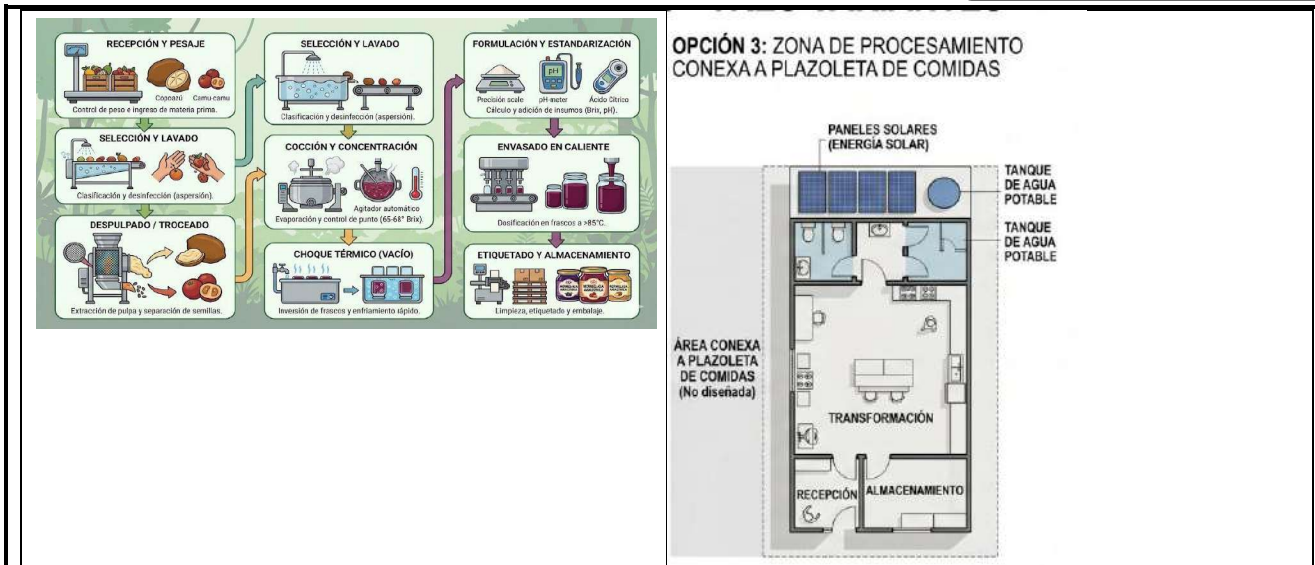

4.5. Comunidad de El Vergel (30 de abril de 2026)

Se caracterizaron **5 emprendimientos**. La prioridad técnica se centra en el acondicionamiento de infraestructura básica, baterías sanitarias y pozos sépticos para mitigar el impacto ambiental.

HOSPEDAJE MARTIN PESCADOR





FECHA: 30 ABRIL 2026

HOSPEDAJE EL CERRITO



HOSPEDAJE LA ARDILLA





FECHA: 30 ABRIL 2026

HOSPEDAJE RURAL TATATAU



PUNTO DE TRANSFORMACION DE YUCA (FARIÑA, ALMIDÓN, TAPIOCA)



FECHA: 30 ABRIL 2026

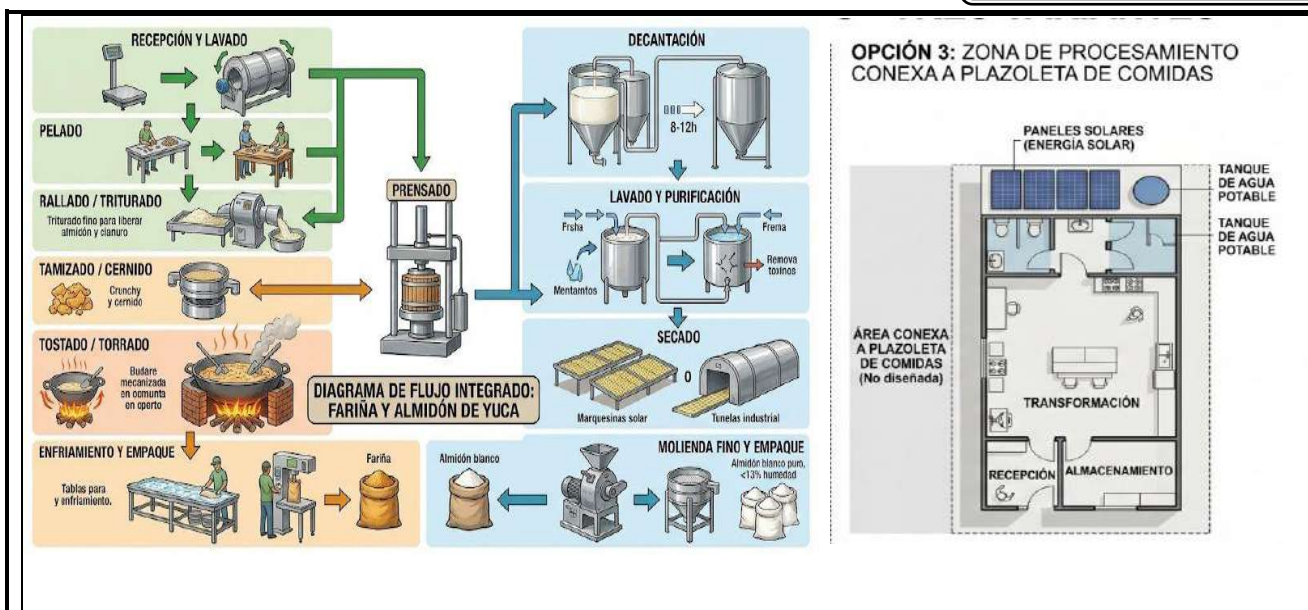

4.6. Otras Comunidades: Naranjales, Puerto Esperanza (29 de abril de 2026), Santa sofía, Macedonia (30 de abril de 2026)

Las comunidades de **Naranjales, Puerto Esperanza, Macedonia y Santa Sofía** están integradas en la planificación departamental para fases subsiguientes de georreferenciación y concertación final de áreas de intervención.

5. Socialización Transversal: PPSSAN y Convergencia Logística

La comisión logró socializar el impacto de la transformación industrial de frutos amazónicos, destacando la **línea de producción de Cupulate** (derivado del Copoazú) y la **línea de pulpa de Açaí**. Los flujos de procesos presentados contemplan desde el acondicionamiento inicial, fermentación y secado controlado, hasta el almacenamiento en cadena de frío.

Es vital resaltar la **convergencia espacial** detectada: los Nodos de Acopio de la SAMP y las Plazoletas de Alimentos de Turismo deben funcionar como unidades operativas integradas para optimizar la logística de recolección y la oferta al visitante. La implementación de **Embarcaderos Turísticos** será el eje conector que permita la salida de productos procesados y el ingreso de flujos turísticos de alto valor.

6. Tareas Pendientes y Compromisos Técnicos

Para avanzar a la fase de ejecución contractual, se establecen los siguientes compromisos inmediatos:

- **Concertación de Visitas:** Es perentorio obtener la **autorización expresa** de las autoridades tradicionales en **Ronda** para finalizar la georreferenciación de los PST.
- **Definición de Terrenos:** Finalizar con las autoridades de **Nazaret y San Martín** la ubicación definitiva de los PITs.
- **Formalización Organizativa:** Apoyar la constitución de la **Asociación de Cocineras Tradicionales de Ronda**.



FECHA: 30 ABRIL 2026

- **Cierre de Caracterización:** Completar el registro de los prestadores que no permitieron el acceso o no se encontraban presentes durante la primera fase.

7. Conclusiones Técnicas

1. **Déficit de Infraestructura Básica:** Se confirma un rezago crítico en los PST del eje río en cuanto a **baterías sanitarias, sistemas de potabilización de agua y acabados arquitectónicos**, factores que limitan la competitividad del departamento frente a otros destinos amazónicos.

2. **Potencial de Transformación Industrial:** Existe una alta disposición comunitaria para la transición de una economía de subsistencia a una de valor agregado (frutos amazónicos), lo cual es técnicamente viable si se garantiza la dotación de maquinaria pesada socializada (despulpadoras, molinos, cuartos fríos).

3. **Urgencia de Inversión Estructural:** La viabilidad del modelo macroeconómico depende de una **inversión estructural inmediata** para cerrar la brecha logística, especialmente en **Nazaret**, donde la ausencia de muelles y bodegas de acopio constituye un cuello de botella para el desarrollo regional.

COMUNIDAD DE NARANJALES



COMUNIDAD DE PUERTO ESPERANZA



FECHA: 30 ABRIL 2026



COMUNIDAD DE MACEDONIA



COMUNIDAD DE SANTA SOFIA





FECHA: 30 ABRIL 2026

Dentro del levantamiento de coordenadas se logro lo siguiente:

COMUNIDAD EL VERGEL

Infraestructura			
Nombre de alojamiento		Coordenadas	
1	Embarcadero (Pendiente consulta previa)	Por definir	Por definir
2	Plazoleta de comidas, casa de artesanías y punto de transformación (construcción nueva)	S 03°51 ' 41.74"	W 70°12 ' 29.76"
3	Punto de información turística – PIT (construcción nueva)	S 03°51 ' 41.16"	W 70°12 ' 33.49"
	Hospedaje Martin Pescador	S 03°51 ' 38.63"	W 70°12 ' 33.32"
2	Hospedaje Tikuterra	S 03°51 ' 37.09"	W 70°12 ' 33.90"
3	Hospedaje La Loma	S 03°51 ' 44.55"	W 70°12 ' 31.14"
4	Hospedaje La Ardilla	S 03°51 ' 43.02"	W 70°12 ' 29.93"
5	Hospedaje Gavilan Tatao	S 03°51 ' 39.65"	W 70°12 ' 33.09"

COMUNIDAD SANTA SOFIA

Infraestructura			
Nombre de alojamiento		Coordenadas	
1	Centro de acopio y cocina	S 04°00 ' 24.10"	W 70°7 ' 57.38"

COMUNIDAD SAN MARTIN DE AMACAYACU

Infraestructura			
Nombre de alojamiento		Coordenadas	
1	Punto de Información Turística - PIT	Pendiente concertar	Pendiente concertar
2	Parque Infantil	Pendiente concertar	Pendiente concertar
3	Embarcadero tipo chalana	Pendiente concertar	Pendiente concertar



FECHA: 30 ABRIL 2026

4	Casa artesanías	Pendiente concertar	Pendiente concertar
5	Hospedaje – (Señora Maria Aila) (Mejoramiento cocina)	S 03°45´00.26"	W 70°18´22.12"
6	Hospedaje – (Señora Maria Aila) (construcción cabaña nueva)	S 03°45´00.11"	W 70°18´23.87"

COMUNIDAD PUERTO ESPERANZA

Infraestructura			
Nombre de alojamiento		Coordenadas	
1	Parque Infantil (Construcción nueva)	S 03°47´41.85"	W 70°20´45.57"
2	Punto de Información Turística – PIT (Construcción Nueva)	S 03°47´43.17"	W 70°20´47.81"
3	Escaleras compromiso de pendiente de SPDT (Enmarcado de política publica)	S 03°47´43.17"	W 70°20´47.81"

COMUNIDAD NARANJALES

Infraestructura			
Nombre de alojamiento		Coordenadas	
1	Centro de transformación	S 03°52´04.41"	W 70°31´5.06"

COMUNIDAD MOCAGUA

Infraestructura			
Nombre de alojamiento		Coordenadas	
1	Punto de Información Turístico - PIT	S 03°49´30.34"	W 70°15´5.90"
2	Tanque almacenamiento de agua elevado proyectado (PIT)	S 03°49´29.58"	W 70°15´5.46"



FECHA: 30 ABRIL 2026

3	Tanques de almacenamiento de agua existente (PIT)	S 03°49' 29.93"	W 70°15' 5.65"
4	Hospedaje – Alberto Parente	S 03°49' 23.03"	W 70°15' 19.85"
	Hospedaje – Alberto Parente – Pozo séptico	S 03°49' 22.52"	W 70°15' 20.44"

COMUNIDAD MACEDONIA

Infraestructura			
Nombre de alojamiento		Coordenadas	
1	Punto de Información Turística - PIT	Por concertar	Por concertar
2	Plazoleta de comida y casa de artesanías	S 03°50' 45.00"	W 70°13' 14.92"
3	Hospedaje Macedonia Lodge	S 03°50' 46.24"	W 70°13' 19.25"
4	Hospedaje Ebenezer Macedonia	S 03°50' 33.82"	W 70°13' 17.29"
5	Hospedaje Tsamuna Ecolodge Macedonia	S 03°50' 40.98"	W 70°13' 17.52"
6	Hospedaje Mecurana	S 03°50' 40.44"	W 70°13' 18.15"

COMUNIDAD NAZARETH

Infraestructura			
Nombre de alojamiento		Coordenadas	
1	Punto de información turística - PIT	Por concertar	Por concertar
2	Casa de artesanías (mejoramiento)	S 04°06' 09.58"	W 70°2' 28.93"
3	Kiosco Gastronomico (Construcción Nueva)	S 04°06' 09.35"	W 70°2' 29.05"
4	Centro de acopio (Construcción nueva)	S 04°06' 06.47"	W 70°2' 21.73"
5	Hospedaje Clarita (Mejoramiento)	S 04°06' 09.58"	W 70°2' 28.93"



FECHA: 30 ABRIL 2026

COMUNIDAD RONDA

Infraestructura			
Nombre de alojamiento		Coordenadas	
1	Plazoleta de comida (Construcción nueva)	S 04°07' 55.16"	W 69°58' 58.35"

Elaboraron:

MIGUEL ANGEL CORDOBA BURGOS
C.C 1.144.058.552
Contratista – SPDT-DI

ANGHIE DANIELA ARRIETA VARGAS
C.C 1.069.506.567
Contratista – SPDT-DI

MARIANA CAROLINA MESTANZA
BAHAMON
C.C 1.121.198.553
Contratista – SPDT-DI

CHRISTIAN CAMILO BELALCAZAR
CALDERON
C.C 1.061.795.314
Contratista – SPDT

OSCAR BRIAN MORAN MORENO
C.C 1.094.927.664
Contratista – SPDT-DI